

flow

Soluções para o seu DP fluir

Ganhe agilidade e segurança
com o sistema da Metadados

 **METADADOS**[®]
RH 360^o



Índice

| | |
|---|-----------|
| Feche a folha em 10 minutos | 3 |
| Cap. 1 Tecnologia de ponta: inovador, intuitivo e multitarefas | 4 |
| Cap. 2 Conformidade legal: um sistema pensado para o DP | 6 |
| Cap. 3 Relatórios e dados: personalização para o RH | 10 |
| Cap. 4 Folha de Pagamento: segurança e agilidade | 13 |
| Cap. 5 Frequência: rotina de ponto simplificada | 17 |
| Cap. 6 SST: uma solução robusta | 21 |
| Cap. 7 Benefícios: gestão otimizada | 27 |
| Cap. 8 PO27 + Flow: transformação no DP | 30 |
| 4 décadas ao lado do RH: conheça a Metadados | 35 |
| Saiba como a Metadados pode te ajudar! | 38 |

Feche a folha em 10 minutos

Já pensou em **fechar a folha de pagamento** da sua empresa em **10 minutos**? Surpreenda-se com o [Flow](#), a plataforma multitarefas da [Metadados](#) que transforma a rotina do Departamento Pessoal (DP).

O nosso **Sistema em Nuvem (SaaS)** simplifica processos, ao mesmo tempo em que garante **segurança e eficiência** para o DP. É agilidade somada às funcionalidades já consagradas no mercado.

E ainda, nós garantimos a migração de dados com qualidade. Fazemos o resgate de históricos e asseguramos precisão na transferência de dados.

O Flow é evolução da excelência da Metadados, que há mais de 38 anos entrega soluções de alto impacto para o RH. Além disso, você conta com **suporte técnico especializado**, aprovado por 98% dos clientes.

Nas próximas páginas, você vai descobrir todas as vantagens que o Flow oferece para a sua empresa. Continue lendo para conhecer melhor o sistema que vai fazer o seu DP fluir!

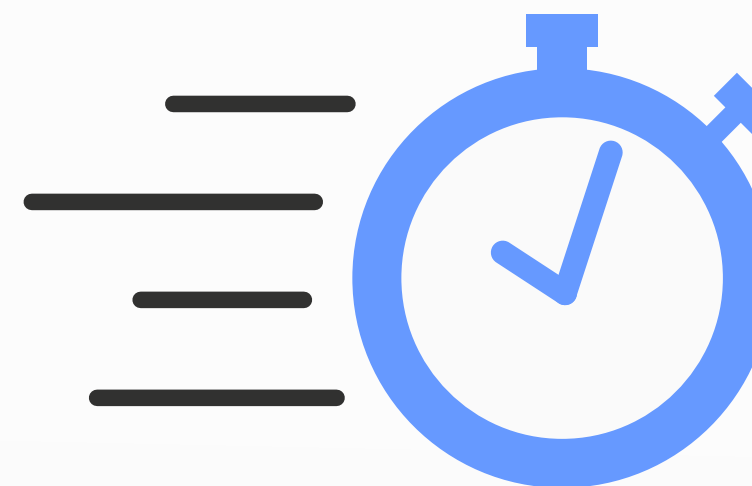

Cap. 1

Tecnologia de ponta: inovador, intuitivo e multitarefa

Inovador e intuitivo, o Flow **usa tecnologia de ponta** para atender as demandas do DP. A plataforma multitarefa foi projetada por especialistas em RH, com funcionalidades exclusivas.

Você já ouviu falar de Sistemas em Nuvem (Saas)? O Flow está nessa categoria. Isso significa que ele não está hospedado em um computador específico, mas sim em servidores remotos da Metadados que atendem **altos padrões de segurança**.

Essa tecnologia permite mais **praticidade** para a sua rotina. Quer saber como? Vem conferir nas próximas páginas!





- **O acesso ao Flow pode ser feito de qualquer lugar.** Para isso, basta você ter um login e senha para se conectar à plataforma. Ou seja, não é preciso usar um computador específico.

Exemplo prático:

Você precisa transmitir o S-1299 - Fechamento dos Eventos Periódicos no dia 15 de janeiro. Justamente nesse dia, o seu computador deu pane e você não consegue ligá-lo de jeito nenhum.

Ao invés de você se desesperar, basta você acessar o Flow com seu login e senha de qualquer outro computador da empresa.

Talvez você se pergunte: mas e o meu certificado digital? Com o Flow, ele fica armazenado no sistema, e não em uma máquina ou servidor do usuário.





Cap. 2

Conformidade legal: um sistema pensado para o DP

O Flow é totalmente **adequado à legislação** para a validação de processos do RH. Com as diversas funcionalidades da plataforma, você cumpre todas as rotinas do DP com segurança. Saiba o que o Flow faz por você:

- Confere e valida todos os processos, inclusive os envios do eSocial;

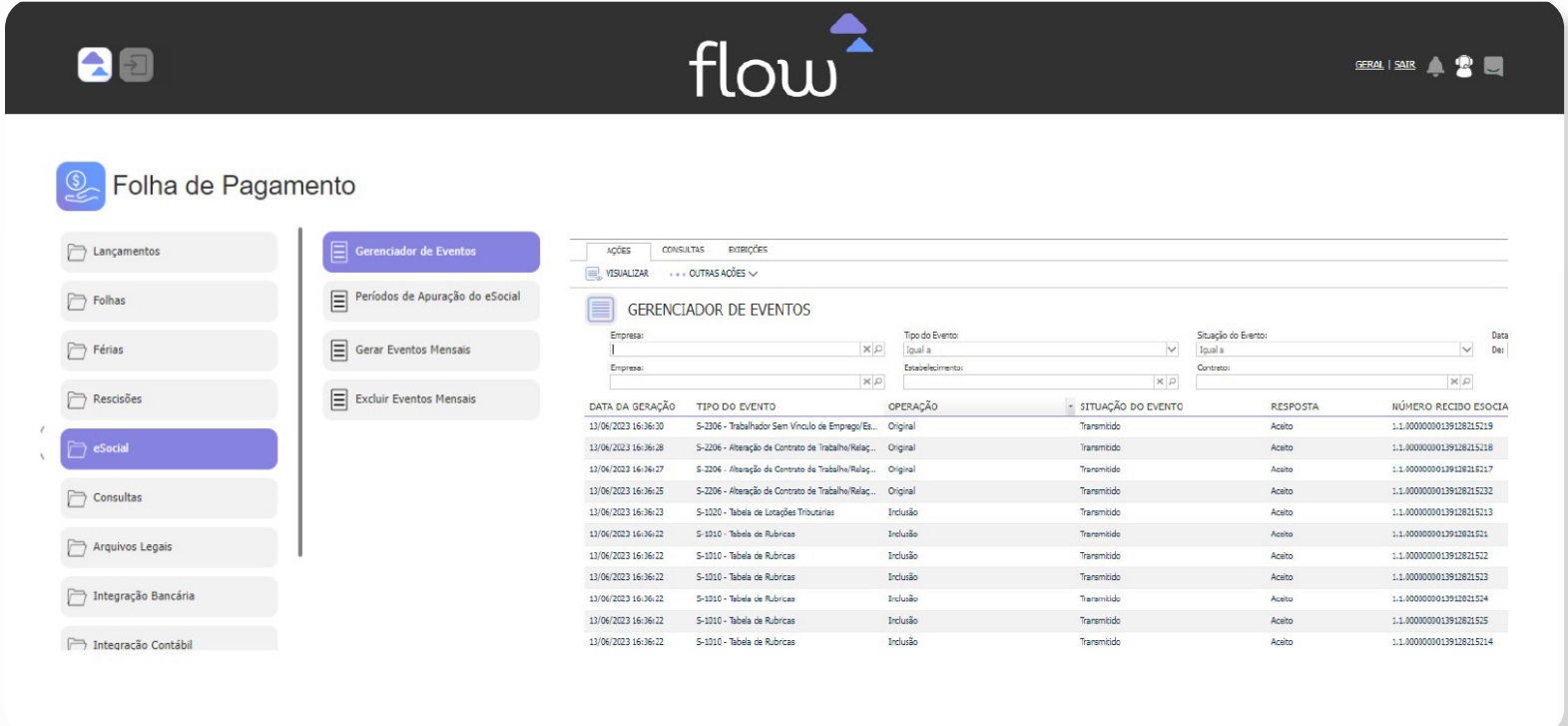



- Calcula as médias de férias por período aquisitivo;
- Calcula a folha de pagamento do período do dissídio, com ajustes mês a mês e registros separados de cada valor em rubricas específicas;
- Simula o cálculo dos reajustes salariais coletivos. Após validar os resultados, permite efetivar o cálculo. A aplicação automática ocorre para todos os meses;
- Realiza simulações de rescisões e férias. Se após a revisão os cálculos forem aprovados, é possível efetivá-los sem a necessidade de refazer todo o processo;
- Gera mensagens e avisos que aparecem na tela do usuário quando há cálculos inconsistentes ou descumprimento de obrigações legais;



Indústria Mecânica Modelo Ltda. Data: 24/07/2023 Página: 1
Período de: 01/01/2023 até 31/07/2023

Apuração de Funcionários

| Contrato | | | | Evento | Horários Previstos | |
|--------------------------|------|------|---------|------------------------------------|----------------------|--------------------------------|
| | Data | Dia | Horário | | Marcações Realizadas | Total |
| 7 - CLODOMIR VIANNA MOOG | | | | | | |
| 01/01/2023 | Dom | | | 00000002 - Horas Repouso Remune | 7:20 | |
| 02/01/2023 | Seg | 0001 | | 00000201 - Faltas não Justificadas | 8:48 | Faltam marcações obrigatórias. |
| | | | | 00000280 - Total de Faltas | 8:48 | |
| 03/01/2023 | Ter | 0001 | | 00000201 - Faltas não Justificadas | 8:48 | Faltam marcações obrigatórias. |
| | | | | 00000280 - Total de Faltas | 8:48 | |
| 04/01/2023 | Qua | 0001 | | 00000201 - Faltas não Justificadas | 8:48 | Faltam marcações obrigatórias. |
| | | | | 00000280 - Total de Faltas | 8:48 | |
| 05/01/2023 | Qui | 0001 | | 00000201 - Faltas não Justificadas | 8:48 | Faltam marcações obrigatórias. |
| | | | | 00000280 - Total de Faltas | 8:48 | |
| 06/01/2023 | Sex | 0001 | | 00000201 - Faltas não Justificadas | 8:48 | Faltam marcações obrigatórias. |
| | | | | 00000280 - Total de Faltas | 8:48 | |
| 08/01/2023 | Dom | | | 00000002 - Horas Repouso Remune | 7:20 | |
| 09/01/2023 | Seg | 0001 | | | | Faltam marcações obrigatórias. |
| 10/01/2023 | Ter | 0001 | | | | Faltam marcações obrigatórias. |
| 11/01/2023 | Qua | 0001 | | | | Faltam marcações obrigatórias. |

- Viabiliza a correção de erros sem a exclusão de cálculos;
- Aponta a data projetada do aviso prévio na tela de rescisão;
- Aplica reajustes futuros sem interferir nos cálculos atuais;
- Permite cadastrar o fim do período de estabilidade de um colaborador;

AÇÕES CONSULTAS ATIVIDADES

NOVO ... OUTRAS AÇÕES

ESTABILIDADE

Estabilidade: 7 - Clodomir Vianna Moog

CONTRATO

Empresa*: 0002 - Indústria Mecânica Modelo Ltda. x p i Estabelecimento*: 0001 - Indústria Mecânica Modelo Ltda. x p i Contrato*: 7 - Clodomir Vianna Moog x p i

ORIGEM

Origem: Estabilidade

GERAL

Tipo de Estabilidade*: 005 - Acidente de Trabalho x p i Data de Início*: 17/01/2023 Data de Término*: 16/01/2024 Proprietário*: Administradores x p i

Observações:
Teste demo.

- Possibilita agendamento de atividades para o cumprimento de prazos de obrigações trabalhistas, previdenciárias e tributárias.

Novidades em nossas soluções e mudanças na legislação preocupam você? Nossos clientes têm acesso a atualizações por meio de webinars, eBooks, artigos e vídeos!



Cap. 3

Relatórios e dados: personalização para o RH

As **inovações** embarcadas no Flow foram desenvolvidas por quem entende as dores do RH. Por isso, a **simplificação de processos** é um dos pontos centrais na nossa plataforma multitarefas. Afinal, um DP ágil e dinâmico precisa de um software preparado para atendê-lo integralmente. Com o Flow, você tem acesso a relatórios facilitados. Vamos saber como:





- **Trate e exporte dados:** Uma das funcionalidades mais interessantes do nosso produto é que ele tem **Excel nativo**. Assim, você pode exportar e tratar os dados como quiser.

FOLHAS CADASTRADAS

| EMPRESA | ESTABELECIMENTO |
|--|--|
| 4001 - Dream System | 4001 - Dream System |
| 0002 - Indústria Mecânica Modelo Ltda. | 0001 - Indústria Mecânica Modelo Ltda. |
| 6001 - Polimirin Plásticos | 6001 - Polimirin Plásticos |
| 6001 - Polimirin Plásticos | 6001 - Polimirin Plásticos |
| 6001 - Polimirin Plásticos | 6001 - Polimirin Plásticos |
| 4001 - Dream System | 4001 - Dream System |
| 3001 - Nova Iluminação | 3001 - Nova Iluminação LTDA. |
| 5001 - Star Light | 5001 - Star Light |
| 0002 - Indústria Mecânica Modelo Ltda. | 0001 - Indústria Mecânica Modelo Ltda. |
| 0002 - Indústria Mecânica Modelo Ltda. | 0001 - Indústria Mecânica Modelo Ltda. |
| 3001 - Nova Iluminação | 3001 - Nova Iluminação LTDA. |
| 5001 - Star Light | 5001 - Star Light |
| 4001 - Dream System | 4001 - Dream System |
| 0002 - Indústria Mecânica Modelo Ltda. | 0001 - Indústria Mecânica Modelo Ltda. |
| 0002 - Indústria Mecânica Modelo Ltda. | 0001 - Indústria Mecânica Modelo Ltda. |
| 0002 - Indústria Mecânica Modelo Ltda. | 0001 - Indústria Mecânica Modelo Ltda. |
| 0002 - Indústria Mecânica Modelo Ltda. | 0001 - Indústria Mecânica Modelo Ltda. |

- **Personalize a emissão de relatórios:** O nosso sistema permite a personalização da emissão de relatórios para facilitar a sua vida na hora de conferir as informações.

CONTRATOS

| EMPRESA | ESTABELECIMENTO | CONTRATO |
|--|--|--|
| 0002 - Indústria Mecânica Modelo Ltda. | 0001 - Indústria Mecânica Modelo Ltda. | 1 - Alexandre José Barbosa Lima Sobrinho |
| 0002 - Indústria Mecânica Modelo Ltda. | 0001 - Indústria Mecânica Modelo Ltda. | 2 - Dinah Silveira de Queiroz |
| 0002 - Indústria Mecânica Modelo Ltda. | 0001 - Indústria Mecânica Modelo Ltda. | 3 - Afrânio Coutinho |
| 0002 - Indústria Mecânica Modelo Ltda. | 0001 - Indústria Mecânica Modelo Ltda. | 4 - Cândido Mota Filho |
| 0002 - Indústria Mecânica Modelo Ltda. | 0001 - Indústria Mecânica Modelo Ltda. | 5 - João Peregrino Júnior da Rocha Fagundes |
| 0002 - Indústria Mecânica Modelo Ltda. | 0001 - Indústria Mecânica Modelo Ltda. | 6 - Mário de Ascensão Palmério |
| 0002 - Indústria Mecânica Modelo Ltda. | 0001 - Indústria Mecânica Modelo Ltda. | 7 - Clodomir Vianna Moog |
| 0002 - Indústria Mecânica Modelo Ltda. | 0001 - Indústria Mecânica Modelo Ltda. | 8 - Alceu Amoroso Lima (não usar para teste) |
| 0002 - Indústria Mecânica Modelo Ltda. | 0001 - Indústria Mecânica Modelo Ltda. | 9 - Carlos Castello Branco |
| 0002 - Indústria Mecânica Modelo Ltda. | 0001 - Indústria Mecânica Modelo Ltda. | 10 - José Guilherme Merquior |
| 0002 - Indústria Mecânica Modelo Ltda. | 0001 - Indústria Mecânica Modelo Ltda. | 11 - Américo Jacobina Lacombe |
| 0002 - Indústria Mecânica Modelo Ltda. | 0001 - Indústria Mecânica Modelo Ltda. | 12 - José Cândido de Carvalho |
| 0002 - Indústria Mecânica Modelo Ltda. | 0001 - Indústria Mecânica Modelo Ltda. | 13 - Herberto de Azevedo Sales |
| 0002 - Indústria Mecânica Modelo Ltda. | 0001 - Indústria Mecânica Modelo Ltda. | 14 - Antônio Houaiss |
| 0002 - Indústria Mecânica Modelo Ltda. | 0001 - Indústria Mecânica Modelo Ltda. | 15 - Abgar de Castro Araújo Renault |
| 0002 - Indústria Mecânica Modelo Ltda. | 0001 - Indústria Mecânica Modelo Ltda. | 16 - Fernando de Azevedo |
| 0002 - Indústria Mecânica Modelo Ltda. | 0001 - Indústria Mecânica Modelo Ltda. | 17 - Aurélio Buarque de Holanda Ferreira |
| 0002 - Indústria Mecânica Modelo Ltda. | 0001 - Indústria Mecânica Modelo Ltda. | 18 - José Américo de Almeida |

EXIBIÇÃO: Todos os Registros

- **Cruze dados como quiser:** O sistema permite gerar relatórios com cruzamentos de dados que facilitam a rotina do DP.
- **Faça um relatório para a folha:** O Flow permite criar um relatório único com todos os parâmetros necessários para o fechamento da folha.

Integração

O Flow se **integra a outros sistemas** de forma eficiente. Com os demais produtos da Metadados, você encontra soluções de ponta a ponta para o RH.

Fornecemos softwares para usar desde fase de contratação, admissão e cuidados com o colaborador até o cumprimento das obrigações trabalhistas no momento da demissão.

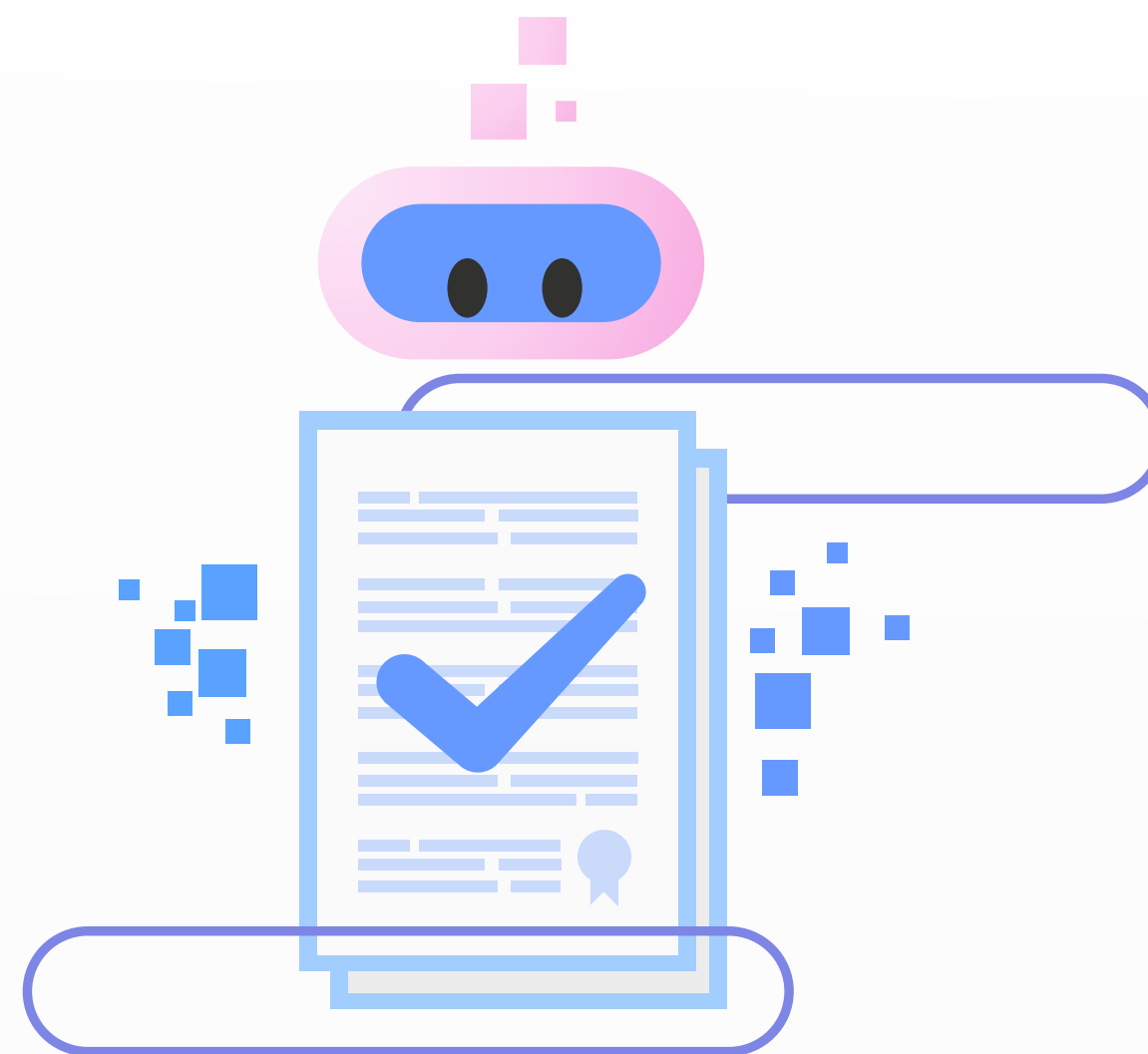



Cap. 4

Folha de Pagamento: segurança e agilidade

Fazer a folha de pagamento no Flow é **fácil, seguro e rápido!** Por isso, separamos um capítulo exclusivo para apresentar esse assunto para você. Entenda como o nosso software facilita a vida do RH:

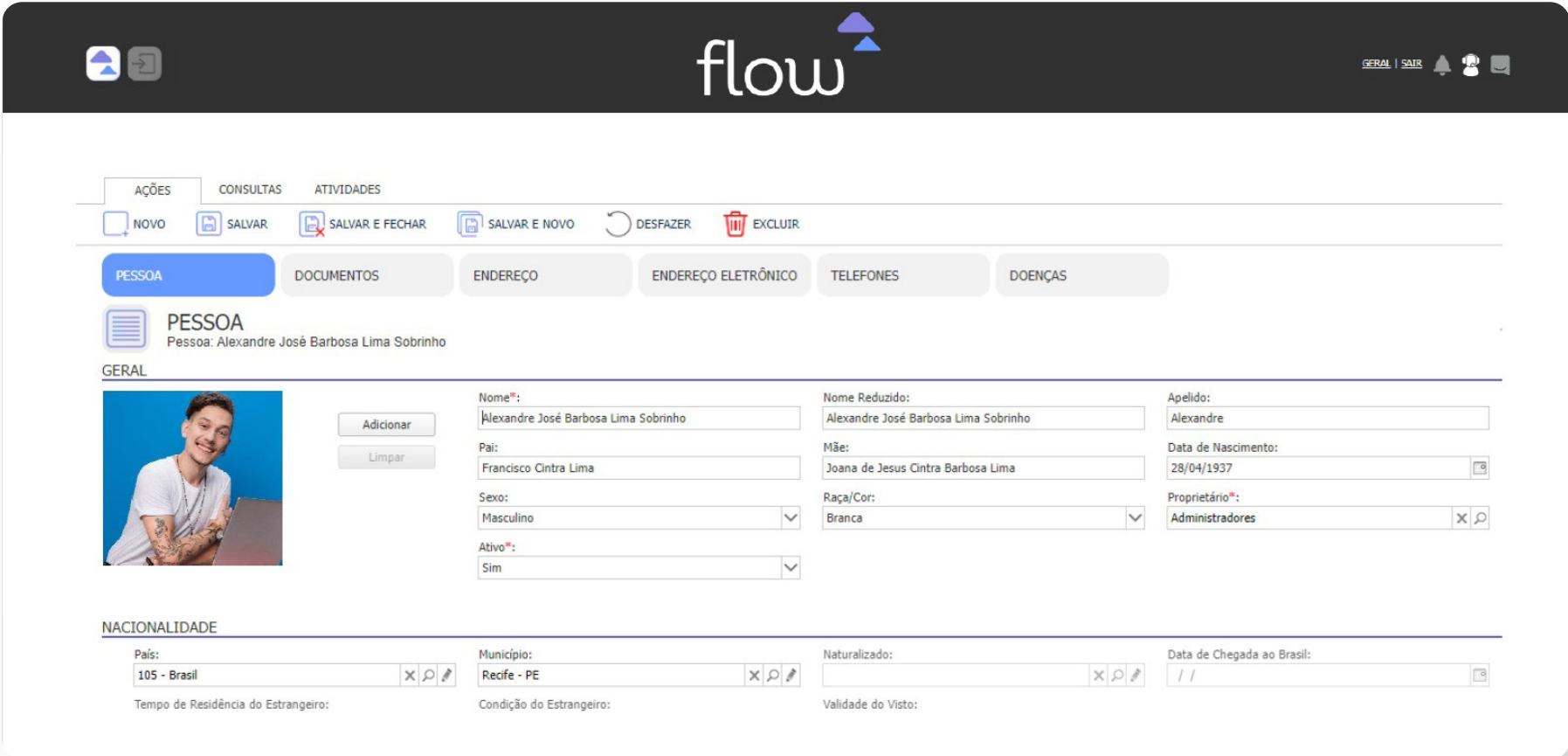



- **Faça tudo ao mesmo tempo:** O Flow tem sincronicidade. Por isso, não é preciso parar as demais atividades para gerar a folha de pagamento. É possível navegar em várias telas ao mesmo tempo.

The screenshot shows a web application interface for managing contracts. The main window is titled 'CONTRATO' and contains various fields for employee information, such as 'Vínculo Empregatício', 'Organização Sindical', 'Lotação', and 'Classificação Gerencial'. A modal window titled 'Seleção o documento' is open, displaying a table of documents. The table has two columns: 'CÓDIGO' and 'DESCRIÇÃO'. The table contains the following data:

| CÓDIGO | DESCRIÇÃO |
|---------|--|
| FP0021 | Admissionais - Contrato de Experiência |
| FP0022 | Admissionais - Prorrogação do Contrato de Experiência |
| FP0023 | Admissionais - Termo de Responsabilidade para Salário Família |
| FP0024 | Admissionais - Declaração para fins de IR |
| FP0025 | Admissionais - Acordo para Compensação de Horas |
| FP0026 | Admissionais - Solicitação de Vale Transporte |
| FP0027 | Admissionais - Autorização para Pagamentos e Desconto em Folha |
| OS01 | Ordem de Serviço |
| teste11 | Admissionais - Solicitação de Vale Transporte |

The modal window also includes a search bar 'Procurar Registros', a 'Visualizar' button, and a 'Cancelar' button. The background interface shows the 'CONTRATO' form with various fields and a 'SITUAÇÃO' dropdown menu set to 'Ativo'. The bottom of the screen shows a taskbar with several open windows, including 'PESSOAS', 'PESSOA ALEXANDRE JOSÉ BAR...', 'CONTRATOS', and 'CONTRATO ALEXANDRE JOSÉ BAR...'.

- **Agende:** Você pode decidir quando a folha de pagamento será rodada. Escolha o melhor período e agende. Ah, isso pode ser feito inclusive para horários fora do expediente.

- **Gerencie férias:** Em poucos cliques, você consegue gerenciar as férias dos colaboradores e evitar dores de cabeça na hora do pagamento.

- ☰ Períodos Aquisitivos de Férias
- ☰ Registro de Férias
- ☰ Programação Coletiva de Férias
- ☰ Cálculo Coletivo de Férias

| ESTABELECIMENTO | CONTRATO | DATA DE INICIO DA... | DIAS DE FERIAS | DIAS DE ABONO | SITUAÇÃO | |
|--|--|---|----------------|---------------|----------|-------------|
| Modelo Ltda. | 0001 - Indústria Mecânica Modelo Ltda. | 5 - João Peregrino Júnior da Rocha Fagundes | 19/12/2022 | 20,00 | 10,00 | Cedidas |
| Modelo Ltda. | 0001 - Indústria Mecânica Modelo Ltda. | 7 - Clodomir Vianna Moog | 19/07/2023 | 30,00 | 0,00 | Programadas |
| Modelo Ltda. | 0001 - Indústria Mecânica Modelo Ltda. | 7 - Clodomir Vianna Moog | 09/01/2023 | 30,00 | 0,00 | Cedidas |
| Modelo Ltda. | 0001 - Indústria Mecânica Modelo Ltda. | 12 - José Cândido de Carvalho | 30/11/2022 | 30,00 | 0,00 | Cedidas |
| Modelo Ltda. | 0001 - Indústria Mecânica Modelo Ltda. | 14 - Antônio Houaiss | 07/11/2022 | 30,00 | 0,00 | Cedidas |
| Modelo Ltda. | 0001 - Indústria Mecânica Modelo Ltda. | 15 - Abgar de Castro Araújo Renault | 13/10/2021 | 20,00 | 10,00 | Cedidas |
| Modelo Ltda. | 0001 - Indústria Mecânica Modelo Ltda. | 16 - Fernando de Azevedo | 06/02/2023 | 30,00 | 0,00 | Cedidas |
| Modelo Ltda. | 0001 - Indústria Mecânica Modelo Ltda. | 17 - Aurélio Buarque de Holanda Ferreira | 09/01/2023 | 15,00 | 0,00 | Cedidas |
| 0002 - Indústria Mecânica Modelo Ltda. | 0001 - Indústria Mecânica Modelo Ltda. | 17 - Aurélio Buarque de Holanda Ferreira | 03/05/2022 | 20,00 | 10,00 | Cedidas |
| 0002 - Indústria Mecânica Modelo Ltda. | 0001 - Indústria Mecânica Modelo Ltda. | 18 - José Américo de Almeida | 09/01/2023 | 15,00 | 0,00 | Cedidas |
| 0002 - Indústria Mecânica Modelo Ltda. | 0001 - Indústria Mecânica Modelo Ltda. | 18 - José Américo de Almeida | 16/11/2022 | 30,00 | 0,00 | Cedidas |
| 0002 - Indústria Mecânica Modelo Ltda. | 0001 - Indústria Mecânica Modelo Ltda. | 20 - Mauro Ramos da Mota e Albuquerque | 16/11/2022 | 30,00 | 0,00 | Cedidas |
| 0002 - Indústria Mecânica Modelo Ltda. | 0001 - Indústria Mecânica Modelo Ltda. | 21 - Francisco de Assis Barbosa | 30/11/2022 | 30,00 | 0,00 | Cedidas |
| 0002 - Indústria Mecânica Modelo Ltda. | 0001 - Indústria Mecânica Modelo Ltda. | 27 - Luis Viana Filho | 03/04/2023 | 15,00 | 0,00 | Programadas |
| 0002 - Indústria Mecânica Modelo Ltda. | 0001 - Indústria Mecânica Modelo Ltda. | 27 - Luis Viana Filho | 09/01/2023 | 15,00 | 0,00 | Cedidas |
| 0002 - Indústria Mecânica Modelo Ltda. | 0001 - Indústria Mecânica Modelo Ltda. | 28 - Paulo Menotti del Riochia | 08/09/2022 | 20,00 | 10,00 | Cedidas |

EXIBIÇÃO: Todos os Registros | << < | Página: 1 de 1 | >> >> | ↻



- **Evite multas:** Ao gerar o relatório de fechamento de encargos, faça o cálculo comparativo com o que é gerado pelo eSocial e evite multas.
- **Ajuste para você:** Quando você contrata o Flow, recebe um kit de relatórios, regras e consultas prontos para serem usados. Na implantação do sistema, isso tudo é ajustado de acordo com a sua necessidade.
- **Fique amigo do eSocial:** O Flow gera os eventos no eSocial conforme eles são cadastrados. Por exemplo: ao colocar uma contratação na plataforma, isso vai diretamente para o sistema do governo federal.
- **Não erre nas regras sindicais:** Parametrize as regras sindicais para cada colaborador de acordo com o sindicato a que ele está vinculado.

Contamos com um time de especialistas em RH com profunda vivência e alto grau de domínio nas áreas de negócio. Estamos sempre prontos para ajudar você!

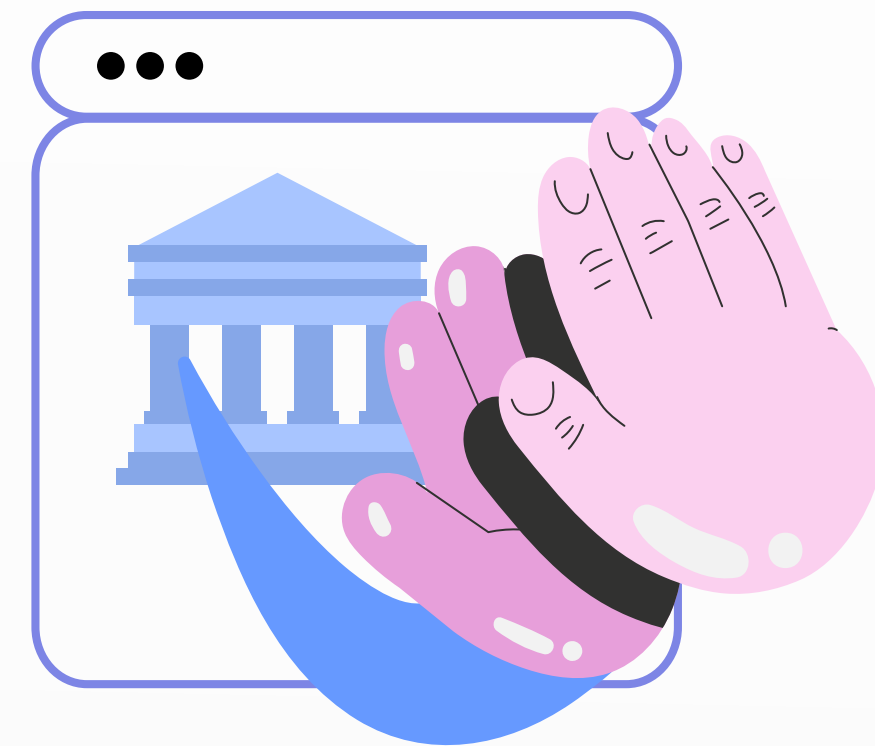



Cap. 5

Frequência: rotina de ponto simplificada

Dentro do Flow, você conta com o Frequência. É o módulo de registro de ponto dos colaboradores. Cuidamos para que os processos sejam **descomplicados e confiáveis** para o colaborador e para o RH. Entenda como o Frequência funciona:

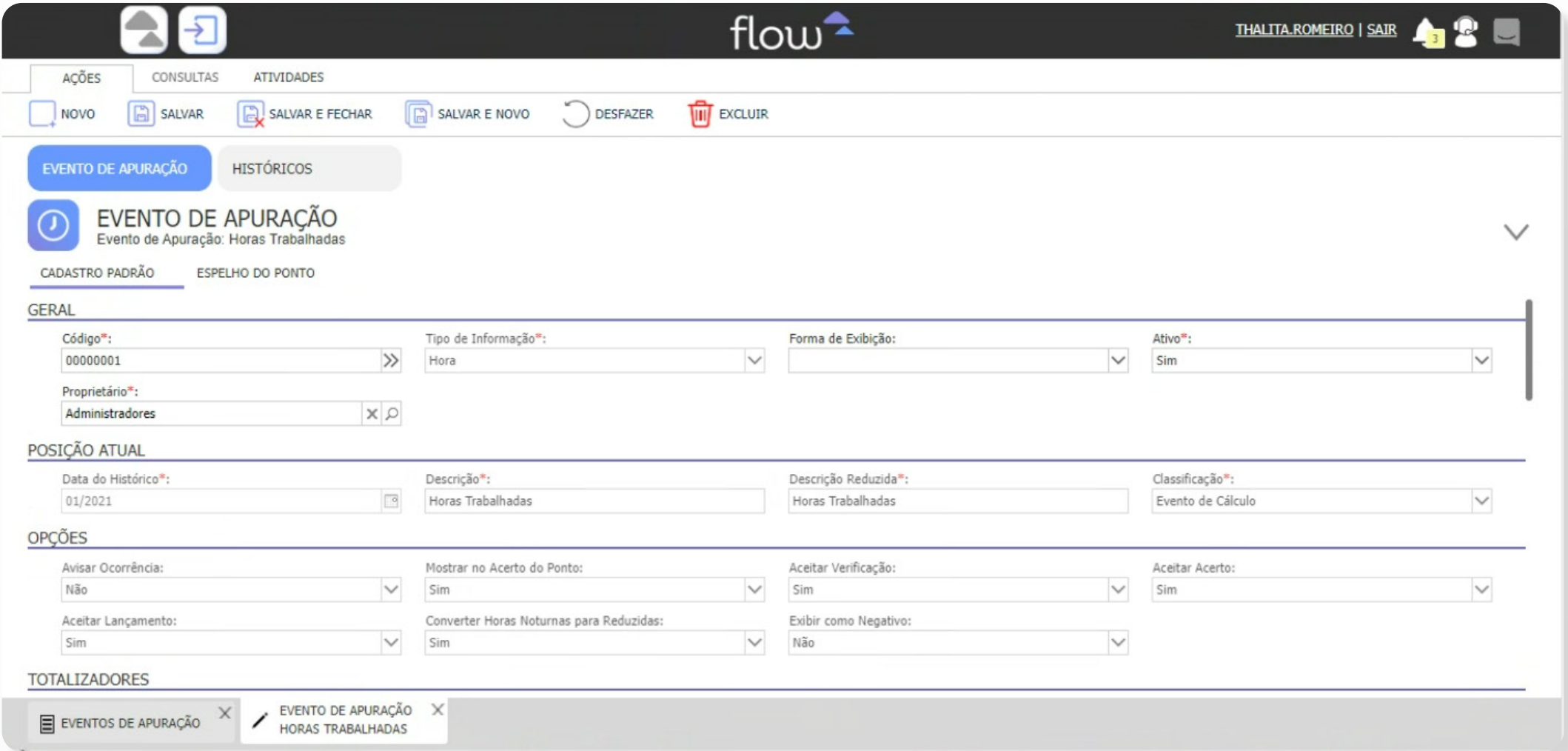



- **Simplifique sua rotina:** O acerto de ponto é feito com o uso de apenas uma tela e com poucos cliques.

The screenshot displays the 'flow' software interface. At the top, there is a dark header with the 'flow' logo and navigation icons. Below the header, a navigation bar contains buttons for 'AÇÕES', 'CALCULAR PERÍODO', 'PROGRAMAÇÕES', 'BANCO DE HORAS', 'RELATÓRIOS', and 'CONFIGURAÇÕES'. The main area shows a time card for the period from 01/02/2023 to 28/02/2023. The time card is a grid with columns for dates and times, and rows for days of the week. The status for each day is 'Trabalhado'. A summary table on the right provides a breakdown of hours worked, including 'Horas Trabalhadas', 'Atrasos', and 'Total de Faltas'. The table has columns for 'Evento de apuração', 'Quantidade', 'Valor', and 'Origem'. The 'Valor' column is further divided into 'Diurnas' and 'Noturnas'.

| Evento de apuração | Quantidade | Valor | Origem |
|------------------------------|------------|-------|--------|
| 00000001 - Horas Trabalhadas | 08:48 | 08:48 | Gerado |
| 00000202 - Atrasos | 00:12 | 00:12 | Gerado |
| 00000260 - Total de Faltas | 00:12 | 00:12 | Gerado |

- **Integre e facilite:** Você pode vincular o Frequência ao Easymob, solução da Metadados para registro do ponto no celular
- **Agende os cálculos de ponto:** Se sua empresa tem diversos turnos, pode personalizá-los para que o Frequência busque e calcule o ponto quantas vezes por dia forem necessárias.
- **Programe abonos:** Você pode programar abonos de faltas coletivamente. Assim, não precisa fazer manualmente o trabalho por cada colaborador.

PROGRAMAÇÃO ESPECIAL

BÁSICO AVANÇADO

GERAL

Data de Início*: 01/09/2022

Data de Término*: 30/09/2022

Tipo de Intervalo: Por Dia

Quantidade de Horas por Dia: 08:48

Hora de Início:

Hora de Término:

Gera Evento*: 00000016 - Horas Treinamento

Deduzir*: Não deduzir

Proprietário*: Administradores

INFORMAÇÕES COMPLEMENTARES

Autorizado Por:

Motivo:

Justificativa: Teste.

OPÇÕES DE SELEÇÃO

Seleção*: Contrato

DISPONÍVEIS Procurar Registros

SELECIONADOS Procurar Registros

- **Receba relatórios:** O sistema é configurado com uma série de relatórios, incluindo os exigidos pelo Ministério do Trabalho em caso de fiscalização.
- **Siga as regras:** O Frequência permite o uso de normas sindicais diferentes conforme a vinculação dos grupos de colaboradores.
- **Personalize:** As exceções podem ser personalizadas conforme a necessidade da sua empresa, equipe ou colaborador.
- **Administre o banco de horas:** No Frequência, o banco de horas pode ser administrado com precisão e facilidade.
- **Exporte dados:** Com a possibilidade de integrar o Frequência com a Folha de Pagamento, você pode exportar todos os dados do colaborador em relação ao registro do ponto para a folha.

Exemplo prático:

Um colaborador fez horas extras e, por acordo sindical, tem direito a um bônus. Essa informação será repassada automaticamente do Frequência para a Folha.

Com o nosso sistema inteligente, é preciso cadastrar a informação em um só lugar. Assim, o Flow entende e lança automaticamente na folha de pagamento.





Cap. 6

SST: uma solução robusta

O Flow conta com o módulo de SST (Saúde e Segurança do Trabalho). Essa é outra parte **robusta** do sistema, desenvolvida a partir de todo o conhecimento obtido com o Madu – software voltado para clínicas de SST. Com a compreensão em profundidade de todas as necessidades dessa área, fornecemos dentro do Flow uma **solução de excelência**. Confira como o módulo de SST pode facilitar a sua rotina:

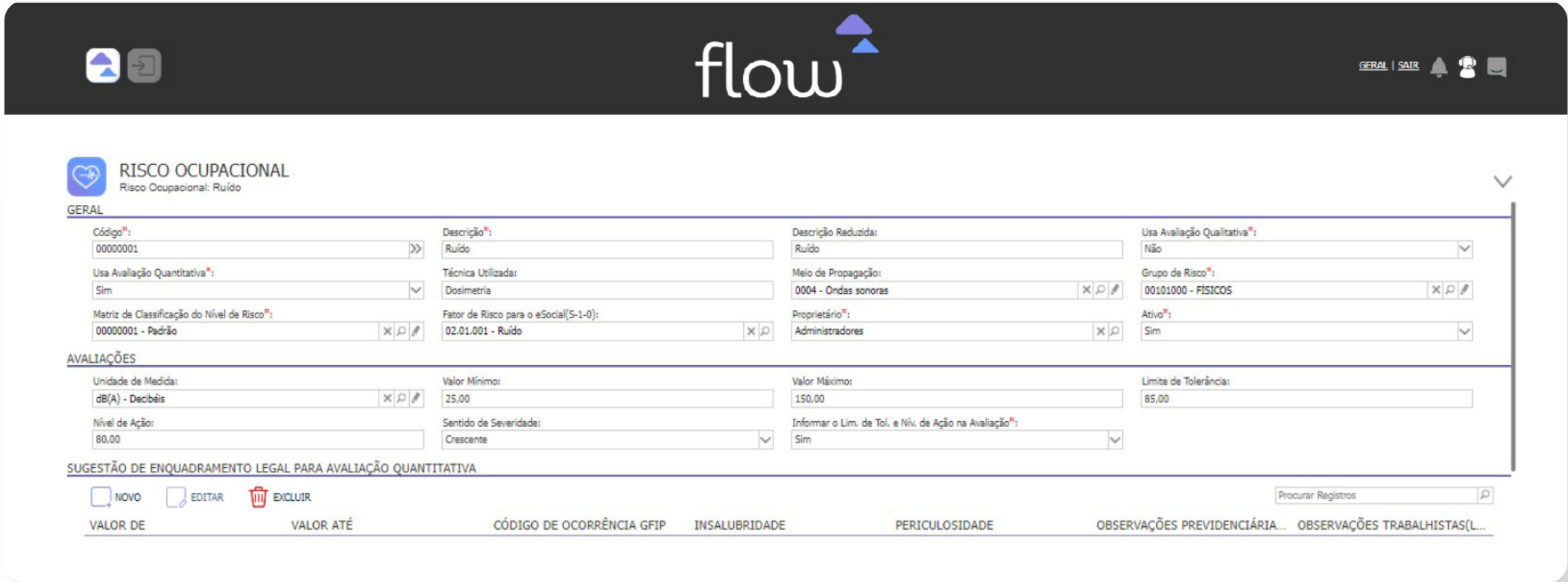

- **Consulte a anamnese:** A avaliação de saúde do colaborador feita pelo médico fica disponível no sistema.
- **Avalie riscos:** O levantamento de riscos de acidentes de trabalho pode ser feito no módulo de SST.
- **Controle treinamentos:** O sistema ajuda você a controlar as datas de treinamentos obrigatórios na área de saúde e segurança do trabalho.

AÇÕES
CONSULTAS
EXIBIÇÕES
ATIVIDADES

NOVO
EDITAR
EXCLUIR

TREINAMENTOS E CAPACITAÇÕES REALIZADOS

| EMPRESA | ESTABELECIMENTO | TREINAMENTO/CAPACITAÇÃO | DATA |
|--|--|--------------------------------|------------|
| 0002 - Indústria Mecânica Modelo Ltda. | 0001 - Indústria Mecânica Modelo Ltda. | 00000005 - NR 35 | 01/09/2023 |
| 0002 - Indústria Mecânica Modelo Ltda. | 0001 - Indústria Mecânica Modelo Ltda. | 00000003 - Treinamento da CIPA | 01/09/2023 |

Lista de Presença

| Empresa: Indústria Mecânica Modelo Ltda. | | | |
|--|----------------------|--------------------------|------------------------|
| Estabelecimento: Indústria Mecânica Modelo Ltda. | | CNPJ: 90.800.700/0001-53 | |
| Treinamento/Capacitação: Treinamento da CIPA | | | |
| Data de Início: 01/09/2023 | Validade: 01/09/2024 | Tipo: Inicial | Modalidade: Presencial |
| INSTRUTORES | | | |
| Instrutor | Reg. Conselho | Habilitação Profissional | Especialização |
| Gerson Almada | 122561 | Médico | Médico do Trabalho |
| TURMA | | | |
| Funcionário | Posto de Trabalho | Função | Presença |
| Aurélio Buarque de Holanda Ferreira | Administrativo | Secretária | |



- **Administre o PCMSO:** O Programa de Controle Médico de Saúde Ocupacional (PCMSO) pode ser administrado dentro do módulo de SST.

Interface de usuário para o gerenciamento de exames necessários do PCMSO por contrato.

AÇÕES CONSULTAS EXIBIÇÕES ATIVIDADES

VISUALIZAR REGISTRAR O RESULTADO DO EXAME TRANSFERIR EXAME CANCELAR EXCLUIR *** OUTRAS AÇÕES

EXAMES NECESSÁRIOS DO PCMSO POR CONTRATO

Empresa*: 7001 - Farmácias ABC

| ESTABELECIMENTO | CONTRATO | DATA LIMITE | EXAME | TIPO DE EXAME | SITUAÇÃO |
|-------------------------------|------------------------------|-------------|--------------------------------|---------------|----------|
| 7001 - Farmácias ABC - Matriz | 6 - Sophie Eloá Lorena Sales | 06/10/2025 | 00000006 - Eletroencefalograma | Periódico | Pendente |
| 7001 - Farmácias ABC - Matriz | 6 - Sophie Eloá Lorena Sales | 06/10/2025 | 00000001 - Exame Clínico | Periódico | Pendente |



- **Monitore o PGR:** Os documentos e ações do PGR podem ser armazenados no sistema, inclusive os exigidos pelo Ministério do Trabalho para fiscalizações.
- **Entregue de EPs com praticidade:** A entrega de Equipamentos de Proteção Individual (EPI) conta com a praticidade e segurança do leitor biométrico. Ela também pode ser feita por kits.

Entrega de EPI

SALVAR E FECHAR SALVAR E NOVO CANCELAR

EQUIPAMENTO

EPI*: 00000006 - PROTETOR AUDITIVO Modelo/Tamanho*: Protetor Auditivo Plug

DETALHES DA ENTREGA

Data de Entrega*: 22/11/2023 Data de Devolução do EPI Anterior: //

Quantidade Entregue: 1 Motivo de Entrega*: 0001 - Primeira Entrega

ASSINATURA ELETRÔNICA DA ENTREGA

Reconhecimento Biométrico: Pendente

POSIÇÃO DO CONTRATO

Data do Histórico: 01/11/2023

- **Use em diferentes unidades:** A sua empresa pode usar a plataforma em diferentes unidades ao mesmo tempo. É possível fazer o inventário de riscos para cada unidade.
- **Programe exames:** No módulo de SST, é possível fazer programações de exames clínicos e complementares.
- **Agilize a gestão:** Faça a gestão de atestados com CID e a totalização dos dias de afastamento
- **Acesse relatórios:** Os documentos de gestão de SST ficam disponíveis no sistema.
- **Cuide bem da CIPA:** Os processos da CIPA, inclusive armazenamento de atas, podem ser gerenciados de maneira digital.

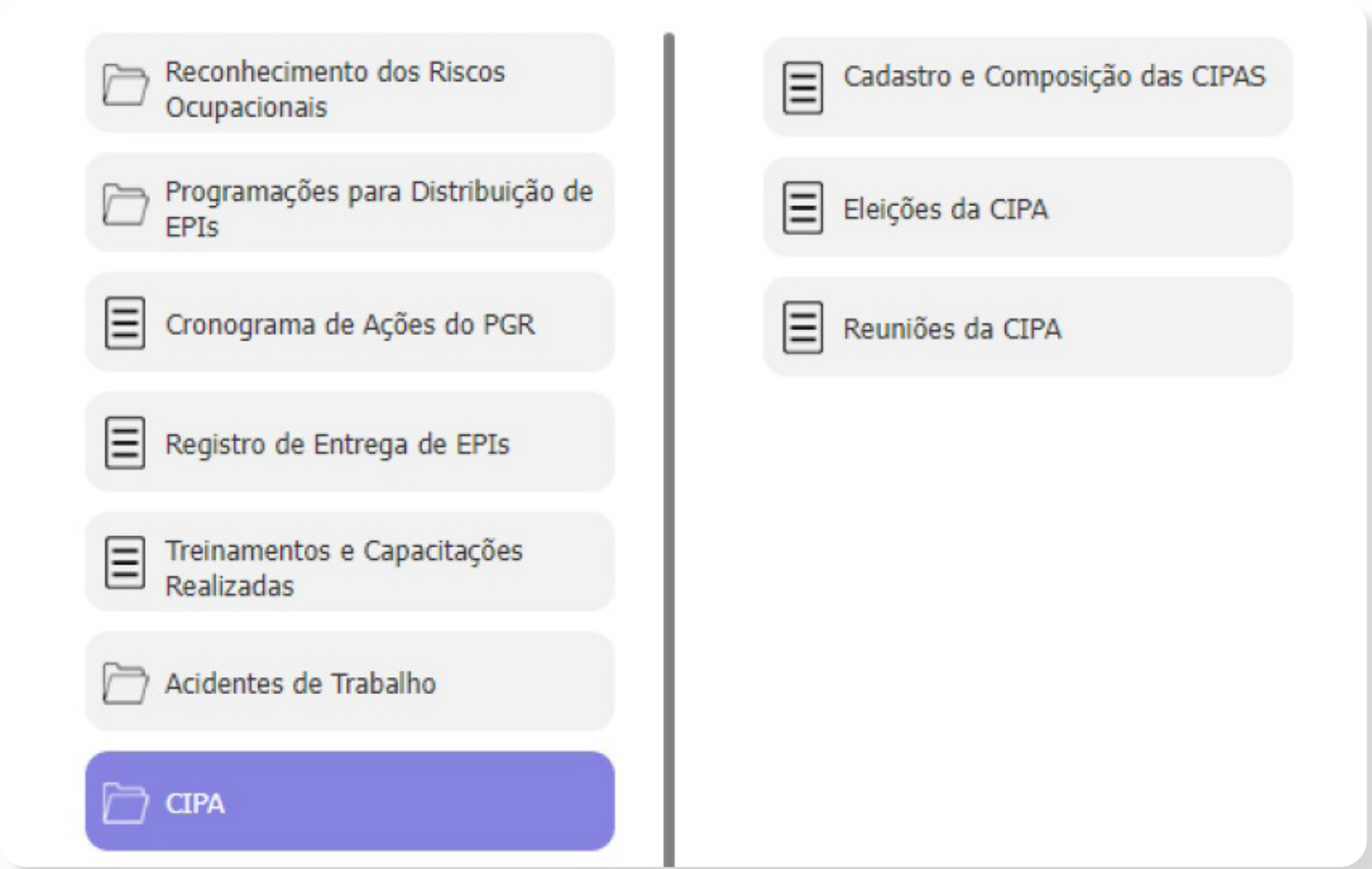

Exemplo prático

Catarina será contratada para trabalhar em uma empresa com sede em São Paulo. No entanto, a unidade em que ele irá atuar fica no Sergipe. No Estado do Nordeste brasileiro, a equipe da empresa conta apenas um assistente de RH e um médico do trabalho.

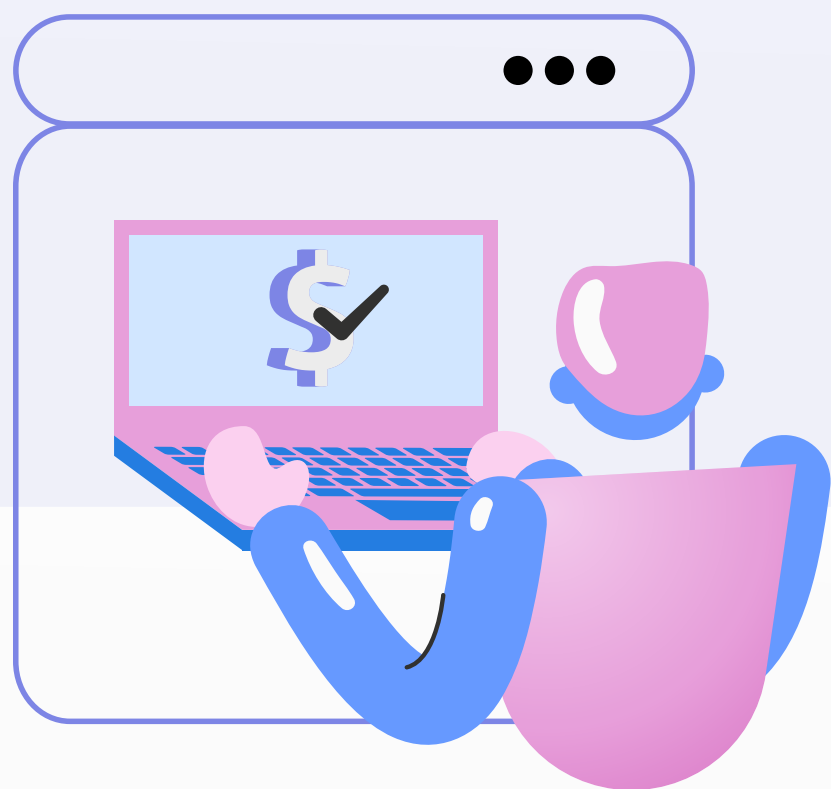

- Com o Flow, esse processo de contratação ganha agilidade. Basta dar acesso ao sistema para o médico e o assistente de RH;
- Com isso, o profissional da saúde pode fazer toda a avaliação da nova colaboradora;
- Com os resultados de que a profissional está apta, o RH faz a admissão, também no sistema;
- Os documentos são assinados digitalmente, uma solução oferecida pela Metadados;
- Com isso, o processo de contratação é concluído de forma prática e ágil.

Cap. 7

Benefícios: gestão otimizada

Se você tem dificuldades em **gerenciar benefícios** na sua empresa, o Flow também pode ser a solução perfeita!

Com o módulo de Benefícios, o RH consegue controlar o que é **obrigatoriedade legal, acordo coletivo ou opcional** da empresa de uma maneira prática. Veja como esse módulo funciona:





- **Automatize cálculos:** O vale transporte pode ser calculado de acordo com os eventos do ponto.

| EMPRESA DE TRANSPORTE | CÓDIGO | DESCRIÇÃO | ATIVO |
|-----------------------------|--------|---------------------------|-------|
| 0001 - Viação Caxiense Ltda | 0001 | Imigrante - São Pelegrino | Sim |
| 0001 - Viação Caxiense Ltda | 0002 | Rio Branco - Centro | Sim |
| 0001 - Viação Caxiense Ltda | 0003 | Centro - São Ciro | Sim |
| 001 - Visate | 0004 | Visate Centro | Sim |
| Ozelame - Ozelame | 0005 | Ozelame Bento | Sim |
| 002 - Vanstur | 0006 | Van | Sim |

| EMPRESA | ESTABELECIMENTO | CONTRATO | EMPRESA DE TRANSPORTE | LINHA DE TRANSPORTE | PERIODICIDADE |
|-------------------------------------|-------------------------------------|---------------------------------|-----------------------------|----------------------------------|---------------|
| 0002 - Indústria Mecânica Modelo... | 0001 - Indústria Mecânica Modelo... | 7 - Clodomir Vianna Moog | 001 - Visate | 0004 - Visate Centro | Diária |
| 0002 - Indústria Mecânica Modelo... | 0001 - Indústria Mecânica Modelo... | 12 - José Cândido de Carvalho | 001 - Visate | 0004 - Visate Centro | Diária |
| 0002 - Indústria Mecânica Modelo... | 0001 - Indústria Mecânica Modelo... | 16 - Fernando de Azevedo | 001 - Visate | 0004 - Visate Centro | Diária |
| 0002 - Indústria Mecânica Modelo... | 0001 - Indústria Mecânica Modelo... | 49 - Virginia Fonseca | 001 - Visate | 0004 - Visate Centro | Diária |
| 0002 - Indústria Mecânica Modelo... | 0001 - Indústria Mecânica Modelo... | 51 - Mariana de Almeida Cardoso | 001 - Visate | 0004 - Visate Centro | Diária |
| 0002 - Indústria Mecânica Modelo... | 0001 - Indústria Mecânica Modelo... | 53 - Rodrigo Matarazzo | 0001 - Viação Caxiense Ltda | 0001 - Imigrante - São Pelegrino | Diária |
| 0002 - Indústria Mecânica Modelo... | 0001 - Indústria Mecânica Modelo... | 55 - Catarina Middleton | 001 - Visate | 0004 - Visate Centro | Diária |

- **Cadastre o benefício de alimentação:** Você pode adicionar informações sobre em qual categoria o benefício se encaixa e conferir os cálculos com segurança.
- **Confira dados:** O módulo gera dados de compras de benefícios de fornecedores.
- **Faça integração:** Dentro do Flow, a Folha de Pagamento busca os dados de plano de saúde direto dos cálculos de benefícios para a DIRF e para o eSocial.
- **Controle mudanças:** A plataforma controla as mudanças de faixas de convênios de saúde.
- **Personalize:** O sistema permite que você personalize as regras de benefícios para atender as suas particularidades.
- **Otimize a gestão:** Administre os planos de saúde e suas regras por valor fixo, faixa etária ou tempo de empresa.

MENSALIDADE
Convênio: 001 - Unimed > Plano do Convênio: Unimed > Mensalidade: 11/2022

GERAL

Data de Validade*: 11/2022
Tipo de Mensalidade: Faixa Etária
Troca de Faixa Etária: Mês Seguinte ao Aniversário
Proporcionalizar Mensalidade: Não

VALORES DA MENSALIDADE

NOVO EDITAR EXCLUIR ... OUTRAS AÇÕES

Procurar Registros

| DE IDADE | ATÉ IDADE | VALOR DA MENSALIDADE | VALORES DA EMPRESA | | VALORES DO FUNCIONÁRIO | |
|----------|-----------|----------------------|--------------------|------------|------------------------|------------|
| | | | TITULAR | DEPENDENTE | TITULAR | DEPENDENTE |
| 0 | 18 | 180,00 | 90,00 | 90,00 | 90,00 | 90,00 |
| 19 | 25 | 220,00 | 110,00 | 110,00 | 110,00 | 110,00 |
| 26 | 34 | 280,00 | 140,00 | 140,00 | 140,00 | 140,00 |
| 35 | 48 | 350,00 | 175,00 | 175,00 | 175,00 | 175,00 |
| 49 | 99 | 480,00 | 240,00 | 240,00 | 240,00 | 240,00 |

Cap. 8

PO27 + Flow: transformação no DP

A **PO27**, uma facilitadora entre financiadoras de veículos e Detran, encontrou na **parceria** com a Metadados uma **solução transformadora** para o DP. Laurane Nunes Corrêa, analista de Recursos Humanos sênior da PO27, destaca que a escolha pelo Flow elevou o nível de **autonomia, agilidade e gestão estratégica** da empresa.

PO27



flow

Autonomia e flexibilidade

O Flow deu mais **flexibilidade e autonomia** para a PO27. A Folha de Pagamento é uma das soluções de destaque da parceria com a Metadados. Isso porque tanto o fechamento quanto ajustes podem ser feitos com facilidade no sistema.

Com a internalização da folha, Laurane conta que a equipe pode definir o próprio cronograma para fechamento de folha e para compras de benefícios. Outra **comodidade** é para lidar com a **gestão de emergências do DP**, como rescisões, afastamentos ou férias inesperadas.



"Se tem uma palavra que define a vinda do Flow para a empresa é autonomia".

Laurane Nunes Corrêa, analista de Recursos Humanos sênior da PO27

Eficiência e controle

A internalização da folha garantiu à gerência da PO27 **maior controle** sobre cálculos, rescisões e relatórios da folha. As novas condições no RH da empresa impactaram diretamente a **eficiência** no gerenciamento de pessoas e a **agilidade** na entrega de relatórios para a diretoria.

Além disso, o uso do Frequência foi um divisor de águas para a equipe. Antes de utilizar a Metadados, a PO27 fazia o controle de banco de horas com planilhas de Excel.

O Portal Vibe, que permite que a gestão de férias, afastamentos, licenças e jornada de trabalho de forma automática entre líderes e colaboradores, é outra solução de grande influência positiva no DP.

"Sem o Flow, a vida do RH seria muito triste, trabalhosa e manual".

Laurane Nunes Corrêa, analista de Recursos Humanos sênior da PO27

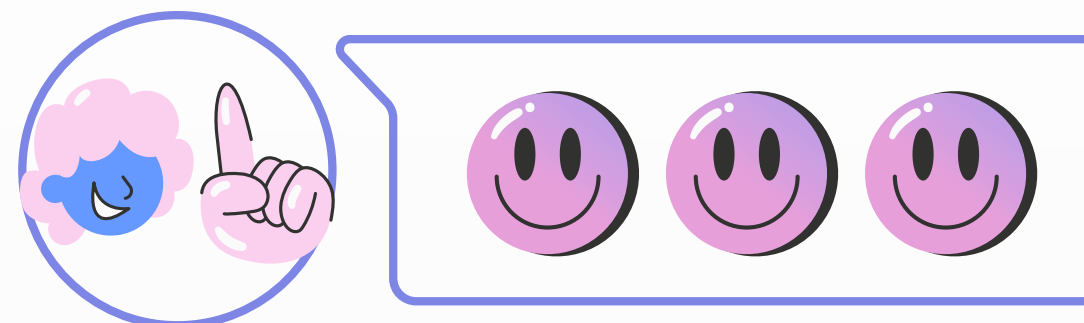

Confiança e satisfação

O **suporte contínuo** da Metadados é um ponto destacado pela PO27. Apesar de trabalhosa, a implantação do Flow foi tranquila devido ao apoio da equipe.

A nossa preocupação com todos os passos, desde o planejamento até a pós-implantação, fez com que Laureane tivesse todas as dúvidas sanadas. Isso se reflete em **confiança**.

“Nunca saí sem um problema resolvido. Isso é superimportante. Esse carinho que (a Metadados) tem pelo cliente mesmo depois da implantação. Isso, para mim, faz toda a diferença dentro de um sistema de folha de pagamento. Eu confio muito na Metadados”, conta.

Estratégico e facilitador

Com o apoio da Metadados, o RH da PO27 conseguiu otimizar processos, reduzir burocracias e automatizar tarefas rotineiras. Isso tornou a gestão de pessoas mais ágil e prática. Essa transformação permite que o RH se concentre em iniciativas estratégicas.

“Nosso RH hoje é muito mais estratégico, é muito mais facilitador”, celebra Laurane.

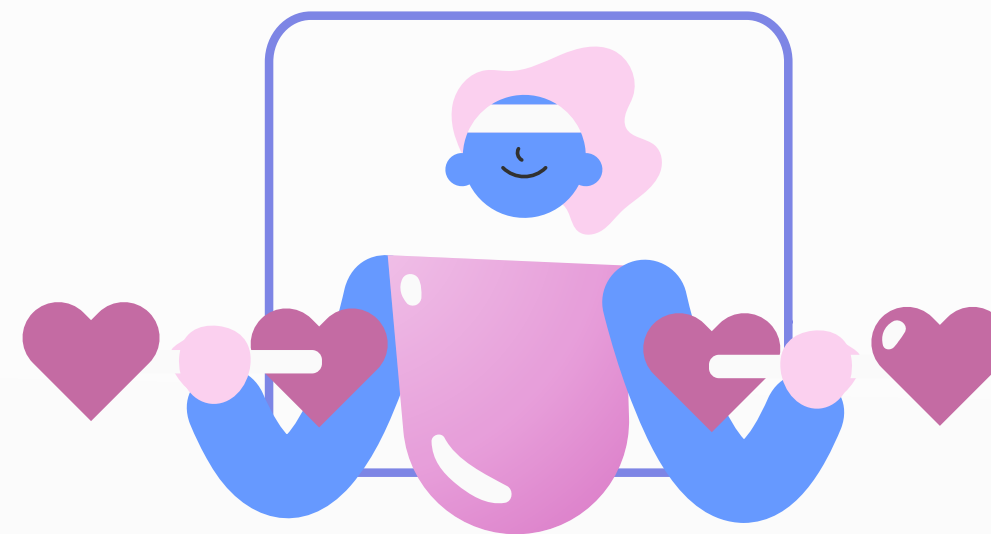



A parceria da Metadados com a PO27 comprova Flow é a **solução perfeita** para o DP que procura mais autonomia, eficiência e inovação.

Você também quer mais **agilidade e segurança** nas suas rotinas?

Então, clique no banner para conversar com os nossos especialistas.



Assista ao depoimento de Laureane sobre a parceria da PO27 com a Metadados.

Clique aqui e assista!

O seu RH mais leve e fluido com o flow

O sistema totalmente web que facilita as rotinas do Departamento Pessoal com segurança. Gerencie as atividades com uma plataforma multitarefas intuitiva e evite o retrabalho.

[QUERO UMA PROPOSTA](#)



4 décadas ao lado do RH: conheça a Metadados

Desde 1986, a Metadados desenvolve soluções que realmente ajudam o profissional de Recursos Humanos, elaboradas por quem vivencia os desafios do setor na prática.

Nossa missão é transformar as organizações em **lugares melhores para trabalhar**. Por isso, há quase 4 décadas, criamos **tecnologias, serviços e conhecimentos** para facilitar e evoluir a gestão de pessoas.

E fazemos isso com um cuidado que ninguém no mercado consegue imitar!

- 16x ganhadora do Prêmio Fornecedores de Confiança
- 10x ganhadora do Prêmio Melhores Fornecedores para RH
- Mais de 35x ganhadora do prêmio Great Place to Work



Ao longo dos anos, já **ajudamos milhares de empresas** com ferramentas que entregam tudo o que o setor de RH precisa. Afinal, as pessoas estão no centro de tudo o que somos e queremos fazer o melhor por elas!

Oferecemos uma **solução 360°** que realmente acompanha as demandas de RH em todas as etapas: recrutamento, seleção, admissão, onboarding, controle de ponto, fechamento de folha, treinamentos, feedbacks com líderes, avaliação de desempenho...

E muito mais!



Nosso Jeito de Trabalhar

Combinado não sai caro

Alinhamos as expectativas para conseguir te entregar um projeto realista, que respeite o orçamento e os prazos que combinamos com você. Pode confiar.

Tudo conectado

Todos as aplicações da Metadados se integram entre si. Sem retrabalho para transferir dados. Tudo em um ecossistema só.

Apoio confiável para o seu time

Conte com suporte eficaz e ilimitado para todas as suas dúvidas – sempre que precisar.

Além disso, oferecemos conteúdos e treinamentos para manter a sua equipe sempre atualizada sobre as novidades dos nossos sistemas!



+ de 300
colaboradores
qualificados



98% de
satisfação
com o nosso
suporte



Saiba como a Metadados pode te ajudar!

Juntos, vamos simplificar suas rotinas de RH para que
você tenha mais tempo para o que importa: **as pessoas.**

[Clique aqui e descubra](#)

Encerramento

Somos **especialistas em gestão de Recursos Humanos**.
Atendemos corporações dos mais variados portes e segmentos, em todo território nacional, contribuindo para a excelência no desempenho das diferentes tarefas dentro de uma organização.

+ de
1,5 mil
clientes

+ de
500 milhões
de trabalhadores
têm a folha de
pagamento
processada

+ de
10x
entre as
melhores
Fornecedoras
de RH



METADADOS[®]
RH 360[↻]



www.metadados.com.br